



Universidad
Finis Terrae

MBA

Master in Business Administration

Semipresencial



Universidad Acreditada

NIVEL AVANZADO

Gestión Institucional | Docencia de Pregrado
Vinculación con el Medio | Investigación
HASTA FEBRERO DE 2029



mba.finis.cl

En el **MBA** de la **Universidad Finis Terrae** buscamos formar personas que enfrenten con liderazgo estratégico e integridad los desafíos del entorno empresarial que contribuyan a la creación de valor en sus organizaciones y a la sociedad, apoyados de una formación integral, ética y responsable en administración y dirección, con una sólida base teórico-práctica especializada entregada por docentes de excelencia académica y que participan en el mundo empresarial.

Sello MBA

Universidad Finis Terrae

Integridad en la gestión empresarial

Formamos personas responsables y éticas, capacitadas para liderar los desafíos que enfrentan organizaciones ante complejos escenarios.

Diversidad profesional

Nuestra comunidad se caracteriza por la variedad de profesiones y trayectorias de académicos y estudiantes, lo que enriquece la discusión y el aprendizaje entre disciplinas.

Profundización

Nuestro modelo formativo incorpora la profundización en áreas relevantes para los desafíos de gestión de las empresas del futuro y para el país.

Project Based Learning

Métodos y herramientas enseñados en aula que promueven que los estudiantes enfrenten desafíos de empresas/organizaciones reales.



Master in Business Administration

El programa está conformado por tres fases conducentes:

- 1 Fase Preparación:** Para llevar a cabo el proceso formativo, antes de comenzar el programa, se consideran cursos de nivelación para apoyar aquellos estudiantes que no provienen de carreras de ingeniería o afines. Aquellos que tengan estas bases podrán realizar una evaluación que los exime de esta fase.
- 2 Fase Core MBA:** Cursos orientados a marcos teóricos y prácticos de las diferentes disciplinas de la gestión empresarial (Gestión comercial, Finanzas, Operaciones y TI, Marketing y Personas), para ser aplicados en el contexto profesional empresa/organización al que pertenece el estudiante.
- 3 Fase Electivos:** Asignaturas de profundización con enfoque en las áreas relevantes para los desafíos de gestión de las empresas del futuro. Los estudiantes podrán seleccionar entre la línea de Negocios sostenibles o Tecnología en Negocios.

Junto a esto, se considera una línea de cursos para la **integración práctica de negocios** que se desarrolla durante todo el MBA. En estas asignaturas se integra el aprendizaje en contextos prácticos, atendiendo desafíos y casos de negocios y organizaciones reales, lo que le permite a los alumnos profundizar sus conocimientos al experimentar de manera directa y fortalecer su desempeño profesional especializado.

Dirigido a

Profesionales con experiencia, provenientes de diversas carreras y áreas disciplinares, que busquen un impulso significativo en su trayectoria profesional.

Evaluación

La nota final del programa se logra con la ponderación de las asignaturas del plan de estudios (70%) y la entrega y aprobación del trabajo final de grado (30%).

Metodología

Integración teórico – práctico, Project Based Learning, aprendizaje centrado en la persona.

El programa considera la aplicación de las siguientes metodologías:

- Clases en aula presencial y online
- Estudio de casos
- Taller inmersivo
- Clases asincrónicas
- Integración semestral con vinculación con el medio
- Trabajo basado en proyectos

Requisitos de postulación

- » Los postulantes al programa MBA deben poseer título profesional o grado de licenciado/a con una duración de al menos 8 semestres académicos en una universidad chilena o el equivalente en una institución extranjera.
- » Contar con mínimo 3 años de experiencia profesional desde la obtención de su título.
- » Capacidad de comprensión de lectura del idioma inglés.
- » Entrevista personal con el Director del programa.

Documentación para postular

- » Currículum Vitae
- » Certificado de título
- » Carta de recomendación
- » Cédula de identidad / Pasaporte

Horario

Viernes pm > **online**
de 18:00 a 22:00 horas

Sábado am > **presencial**
de 9:00 a 13:00 horas
(Se alterna presencial y online)

Modalidad

Weekend
Semipresencial

Duración

3 semestres



Perfil de egreso

El graduado del MBA de la Universidad Finis Terrae es un líder con capacidad de crear y capturar valor gestionando y dirigiendo empresas y organizaciones de diversos tipos e industrias desde una sólida base conceptual y práctica.

Lo define una formación integral orientada por la ética, la excelencia y la búsqueda de la verdad, para generar impacto transformador en su entorno.

Áreas en las que trabajan los estudiantes:

• Finanzas	22%
• Operaciones y TI	18%
• Marketing	22%
• Desarrollo organizacional	22%
• Otros	16%

*Según MBA 2024

Género de los estudiantes:



*Según MBA 2024

Competencias

1. Diseña estrategias de gestión de negocios, basadas en conocimientos avanzados y el análisis crítico del entorno global y competitivo, orientadas al crecimiento responsable y sostenible de la organización.
2. Implementa procesos y toma decisiones estratégicas en las diferentes áreas de la organización, considerando los riesgos y oportunidades de ésta y aplicando una visión integral y ética.
3. Lidera procesos y equipos multidisciplinarios promoviendo la transformación y creación de negocios innovadores a partir de nuevas tecnologías digitales.

33

años **promedio de edad** de los estudiantes del MBA.

*Según MBA 2024

Áreas de desarrollo del MBA de la Universidad Finis Terrae

El programa se enfoca principalmente en:

- **Gestión de negocios:** Orientaciones para el desempeño de las funciones de las áreas fundamentales de un negocio u organización.
- **Dirección organizacional:** Orientaciones para la toma de decisiones estratégicas que permiten definir los objetivos y funciones de la organización.
- **Liderazgo:** Dirección y gestión de personas y recursos para el cumplimiento de los objetivos del negocio u organización.

Nuestras áreas de profundización son:

- **Desarrollo Sostenible:** Integración a la gestión empresarial de un enfoque equilibrado en lo económico, social y medioambiental.
- **Tecnología en negocios:** Integración de modelos, procesos y tecnologías digitales a la gestión empresarial.



Global experience

Al final del segundo semestre los alumnos podrán acceder de manera preferencial a realizar un curso certificado en una Universidad extranjera. Esto permite que integren temas de vanguardia para el entorno empresarial/organizacional permitiendo acceder a una experiencia única para aprender dentro de un contexto educativo distinto, asimilar un contexto económico y empresarial diferente y potenciar sus redes internacionales.

Los programas son seleccionados con temáticas acordes a la gestión empresarial y tienen una duración de una semana.

La última generación del MBA Finis realizó esta actividad en la Universidad de Ciencias Aplicadas de Ulm (HNU) en Alemania.

Esta actividad es opcional y voluntaria para todos aquellos que cursen el MBA.

Malla Curricular

PREPARACIÓN	CORE MBA		OPTATIVO
	1er Semestre	2do Semestre	3er Semestre
Nivelación	Fundamentos para la gestión de empresas	Dirección del entorno organizacional	
Métodos cuantitativos	Gestión e impacto comercial	Estrategia y competitividad	Global experience (opcional)
Introducción a las finanzas	Análisis financiero	Dirección financiera	
Reporte y control financiero	Operaciones y TI	Business intelligence	
	Modelos y negocios	Gobierno corporativo	
	Marketing	Gestión de innovación	
	Liderazgo e influencia	Transformación organizacional	
Ignite	Business challenge	Business lab	
Sostenibilidad, Ética y Responsabilidad			

Plan de estudios

ELECTIVOS

3er Semestre

Áreas de profundización

Sostenibilidad
en negocios

IA aplicada
a negocios

Evaluación de
proyectos / ESG

Transformación
digital

Poder y negociación

Impact project
Proyecto de grado o título

FASE CORE

Fundamentos para la gestión de empresas

1er semestre

Gestión e impacto comercial

Aplica un conjunto de técnicas y actividades que promueven la creación de valor comercial y la competitividad del negocio.

Análisis financiero

Utiliza información contable de la empresa para la adecuada planificación, ejecución y control de los recursos financieros.

Operaciones y TI

Aplica procesos y tecnologías que permiten gestionar el rendimiento de los recursos y el cumplimiento de metas del negocio.

Modelos de negocios

Organiza y conduce los elementos del negocio que permiten crear, desarrollar y capturar valor de manera sistemática.

Marketing

Utiliza estrategias, procesos y actividades para entregar y comunicar ofertas de valor para clientes y portadores de interés de la empresa.

Liderazgo e influencia

Emplea maneras de ser y actuar a nivel individual que permiten influenciar y conducir a su entorno hacia el cumplimiento de metas y objetivos.

Business challenge

Aplica métodos y herramientas prácticas de innovación para resolver un desafío de negocio real.

IMPORTANTE

Los Programas se dictarán con un mínimo de matriculados. La Universidad se reserva el derecho de introducir modificaciones en los Planes de Estudios antes o durante la ejecución de los mismos. Por fuerza mayor, puede haber alteraciones de horarios, fechas y profesores.

Plan de estudios

FASE CORE

Dirección del entorno organizacional 2do semestre

Estrategia y competitividad

Formula planes y metas de acuerdo al contexto del negocio que permiten establecer una dirección y enfocar los recursos.

Dirección financiera

Examina y formula decisiones financieras que equilibran la eficiencia, el riesgo y el crecimiento dirigidas con integridad y transparencia.

Business intelligence

Planifica e integra el uso de tecnologías para transformar información y datos en conocimiento para maximizar el desempeño del negocio.

Gobierno corporativo

Identifica y emplea marcos legislativos, normas y prácticas para el desarrollo de una dirección empresarial ética, transparente y responsable.

Gestión de innovación

Gestiona un sistema de creación de valor que permite abordar desafíos y oportunidades del presente y futuro del negocio.

Transformación organizacional

Establece orientaciones y procesos que permiten a la organización adaptarse o transformarse, considerando los factores que afectan la cultura, equipos y personas.

Business lab

Analiza el entorno del mercado y desarrolla una oportunidad de negocio en base a evidencias y argumentos apoyándose en los modelos teóricos y prácticos de la gestión empresarial.

FASE ELECTIVOS

Profundización 3er semestre

Sostenibilidad en negocios

Analiza los factores que inciden en el modelo de negocio para enfrentar los desafíos sociales y medioambientales en equilibrio con los factores económicos.

Evaluación de proyectos / ESG

Desarrolla y evalúa planes de acción para la gestión eficaz de la sostenibilidad en la gobernanza corporativa.

IA aplicada a negocios

Planifica y establece las definiciones e iniciativas para incorporar modelos operacionales basados en el uso de Inteligencia Artificial.

Transformación digital

Emplea procesos y marcos de trabajo que permiten alcanzar metas y objetivos de proyectos tecnológicos de un área o de la organización.

Poder y negociación

Gestiona de manera efectiva escenarios y relaciones para lograr acuerdos satisfactorios entre diferentes jerarquías, roles y portadores de interés.

Impact project

Desarrolla un proyecto de negocio, con potencial competitivo, a partir de la integración de los conocimientos de las diferentes disciplinas de la gestión empresarial

Sostenibilidad, ética y responsabilidad

Integra e identifica los valores de la Universidad Finis Terrae como parte estructural de su aprendizaje avanzado, a través del conocimiento crítico de la sostenibilidad, la ética y responsabilidad.

Dirección académica

“Formamos personas profesionales capaces de enfrentar con integridad y responsabilidad los desafíos del entorno empresarial.”

DIRECTORA
ACADÉMICA



» **Constanza Rebolledo**

Doctor (c) Business
Administration,
Durham University, UK.

85%

de **nuestros académicos**
formados en Universidades
extranjeras.

70%

de **nuestros académicos**
egresados de Universidades
top 100 del mundo

Fuente:
QS World University Rankings

Cuerpo académico MBA

Claustro mixto:

Nuestro cuerpo académico está conformado por profesores formados en las mejores universidades internacionales y del país, junto a profesionales de altos cargos que participan en el mundo empresarial.



» **Eduardo Olivares**
PhD Politics, Manchester University, UK.

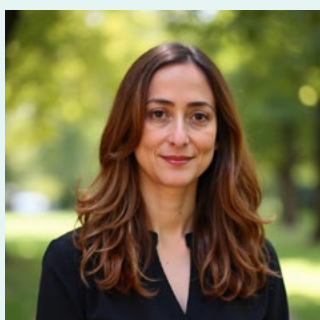

» **Carmen Contreras**
PhD International Development Oxford University, UK.



» **Sebastián Arias**
Master Innovation Management and Entrepreneurship, University of Manchester, UK.



» **Stefania Pareti**
PhD Business Economics, Universidad de Alcalá, España.



» **Felipe Escandón**
Master Technology Entrepreneurship, University College London, UK.



» **Hugo Caneo**
Master of Law, NYU, USA.

Excelencia y experiencia

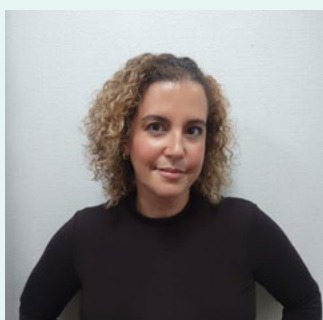

» **Daina Bellido de Luna**
PhD Business & Management
U. Manchester, UK.

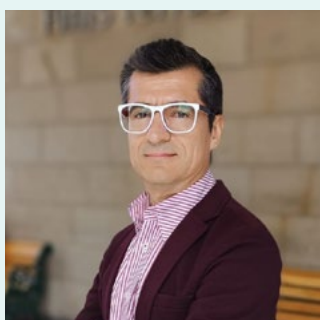

» **Oscar Guevara**
PhD en Finanzas,
Universidad Adolfo Ibañez.



» **Jaime Bastías**
Ph.D. in Business Administration con especialidad en Finanzas.
Universidad de Chile.



» **Hugo Sánchez**
Master Business Administration
Universidad de Chile.





» **Gonzalo Pardo**
Doctor (c) en Administración de Negocios,
Universidad de Chile.





Universidad Finis Terrae

Conoce más en postgrados.uft.cl

 admisionpostgrado@uft.cl

 [postgradosufinisterrae](https://www.facebook.com/postgradosufinisterrae)

 [postgradosfinisterrae](https://www.instagram.com/postgradosfinisterrae)

 +56 2 2420 7600

Avda. Pedro de Valdivia 1509, Casa Pocuro, Providencia.